

Optimalizace traťového úseku Čelákovice (mimo) - Mstětice (včetně)  
TRASOVÝ UZÁVĚR KK DN100

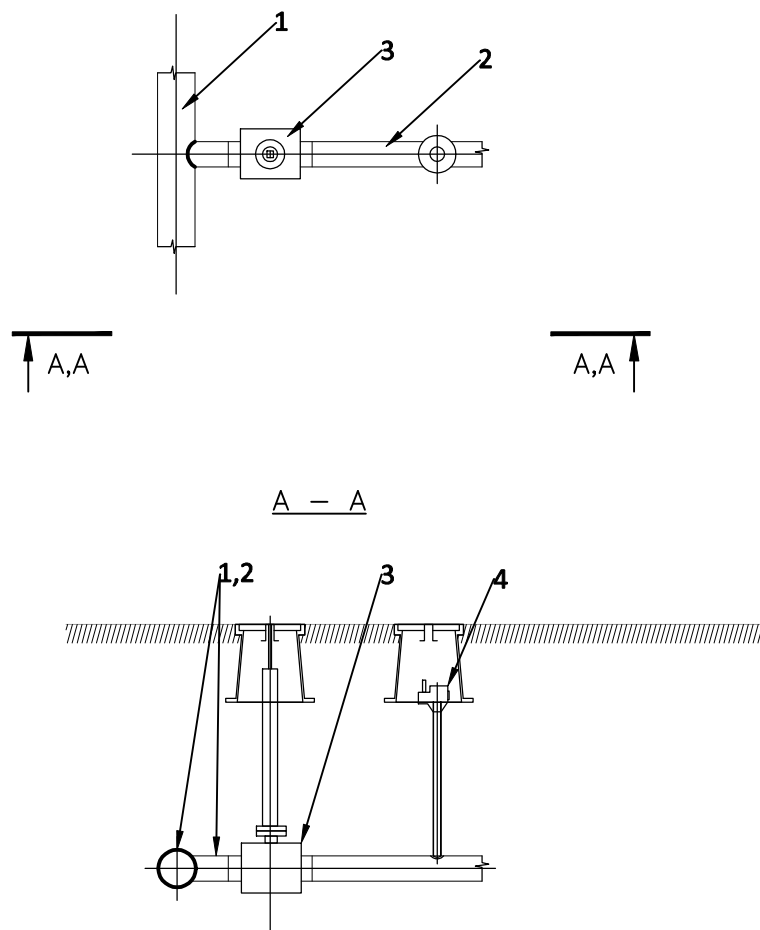

Pozice	Popis
1	hlavní trasa OC DN500
2	odbočka OC DN100
3	kulový kohout DN100
4	odfuková armatura



Spolufinancováno Nástrojem Evropské unie pro propojení Evropy

Za obsah této projektové dokumentace odpovídá pouze její zpracovatel. Evropská unie nenese odpovědnost za jakékoli využití informací v ní obsažených.

ČISTOPIS 04/2020

Změna:	Název změny:	Datum:	Provedl:	Podpis:
--------	--------------	--------	----------	---------

Investor, objednatel:	 <b>SPRÁVA ŽELEZNIC</b>	<b>kontaktní adresa:</b> Správa železnic, státní organizace Stavební správa západ Sokolovská 278/1955, 190 00 Praha 9
	<b>Dlážděná 1003/7</b> 110 00 Praha 1 - Nové Město	

<b>METROPROJEKT Praha a.s.</b> Argentinská 1621/36, 170 00 Praha 7  generální ředitel: Ing. David Krása tel.: +420 296 154 105 www.metroprojekt.cz info@metroprojekt.cz	 <b>METROPROJEKT</b>	Souprava číslo:
---	---	-----------------

HIP: <b>David Benda</b> tel.: +420 296 154 333 Specialista profese: <b>Ing. Jiří Úlehla</b> Stupeň: <b>Projekt (DSP)</b>	Podpis: _____	Název a účel díla: <b>Optimalizace traťového úseku Čelákovice (mimo) - Mstětice (včetně)</b>
---	---------------	---

Zpracovatelský útvar: <b>S60 - DOPRAVNÍ</b> tel.: +420 296 154 247 Vedoucí útvaru: <b>Ing. Petr Zobal</b> Odpovědný projektant: <b>Ing. Jan Pazderník</b>	Podpis: _____	Název části díla: <b>STAVEBNÍ ČÁST INŽENÝRSKÉ OBJEKTY POTRUBNÍ VEDENÍ (VODA, PLYN, KANALIZACE)</b>	<b>E E.1 E.1.6</b>
--	---------------	---	----------------------------

Vypracoval: <b>Ing. Jan Pazderník</b> Kontrola: <b>Ing. Jan Pazderník</b> Skart. znak: <b>V20/2039</b> Počet formátů: <b>xA4</b>	Podpis: _____	Název přílohy: <b>SO 04-72-02 Čelákovice - Mstětice, přeložka VTL plynovodu v st. km 9,887 TRASOVÝ UZÁVĚR KK DN100</b>	Složka: <b>E.1.6.22</b> Číslo příl.: <b>012</b>
Datum: <b>03/2018</b> Měřítko: <b>—</b>	IČD: <b>17 7192 501 06 22 00</b>		